LUTHER MUSEEN

VERANSTALTUNGEN WITTENBERG

Januar bis Juli 2024

Während im Lutherhaus fleißig gebaut und eine neue Ausstellung geplant wird, laden die LutherMuseen herzlich in die Sonderausstellung „Buchstäblich Luther. Facetten eines Reformators“ ins Augusteum ein. Hier gibt es die Highlight-Objekte unserer Sammlung weiterhin zu entdecken.

Für 2024 haben die LutherMuseen wieder eine Vielzahl von Veranstaltungen vorbereitet. Das neue Jahr beginnt mit dem 525. Geburtstag von Katharina von Bora. Diesen feiern wir im Januar an zwei Tagen: Am Vorabend des Geburtstags präsentieren wir den Spielfilm „Katharina Luther“. Am 29. Januar können Sie Katharina selbst zum Geburtstag gratulieren. In einer szenischen Führung „Kuchen für Katharina“ begleiten Sie Mitarbeiter*innen der LutherMuseen und Stadtführerinnen und Stadtführer durch das Lutherhaus und informieren sie unterhaltsam und interaktiv über das Leben der Familie Luther. Gemeinsam lassen sie die berühmte Jubilarin hochleben. Der Eintritt ist kostenfrei, wir bitten anlässlich des Geburtstags der „Lutherin“ um Spenden für das Katharina von Bora Hospiz in Wittenberg.

Unsere Vortragsreihe „Luther 1524“, mit der wir monatlich spannende reformatorische Themen und Personen beleuchten, greift weitere Jubiläen auf. So widmen wir uns dem ersten lutherischen Gesangbuch, Luthers Aufruf zur Schulgründung sowie Thomas Müntzers Fürstenpredigt vor 500 Jahren. In den kommenden Monaten hören wir außerdem die Geschichte einer weiteren mutigen Frau der Reformation und beschäftigen uns mit der aggressiven Bildsprache der Reformationszeit.

Zum Internationalen Frauentag laden wir Sie in diesem Jahr in das Melanchthonhaus zu einer Erlebnisführung ein. Entdecken Sie mit uns die Frauen im Hause Melanchthon. An Himmelfahrt breiten wir im grünen Garten hinter dem Haus die Matten für entspannende Yogaeinheiten für die ganze Familie aus. Das Gesangsbuchjubiläum zum Anlass nehmend veranstalten wir im Juni zum Kindertag und UNESCO-Welterbetag ein großes Konzertwochenende in den LutherMuseen.

Auch unsere Kulturelle Bildung hat wieder zahlreiche Veranstaltungen im Gepäck und lädt alle Kinder und Jugendlichen zu spannenden Ferienprogrammen ein. Unser Mitmachprogramm „Familienspaß bei den Luthers“ findet ab 2024 vierteljährlich statt und hält ein ganz neues Format für sie bereit.

Blättern Sie durch unseren Veranstaltungskalender,
lassen Sie sich überraschen und kommen Sie vorbei.

Wir freuen uns auf Sie!

Ihre Anne-Katrin Ziesak
Leiterin der LutherMuseen in Wittenberg

JANUAR

DI | 16.01.2024 | 18:00 Uhr

Briefkultur und Reformationszeit

Die Reformationszeit ist eine Hochzeit der Briefkultur. Humanistisch geschulte Autoren treten miteinander in Briefwechsel, beraten theologische und politische Probleme, unterrichten einander über Fragen des täglichen Lebens und bekunden einander Feindschaft und Freundschaft. Johannes Schilling wird den neuen Tagungsband der LutherMuseen zur Briefkultur in der Reformationszeit vorstellen. Das Buch ist Stefan Rhein anlässlich seines Ausscheidens aus dem aktiven Dienst als Vorstand und Direktor der LutherMuseen gewidmet. An diesem Abend wird der Melanchthonexperte verraten, welcher aus den fast 10.000 überlieferten Briefen Melanchthons sein Lieblingsbrief ist.

Buchvorstellung
Dr. Thomas T. Müller, Prof. Dr. Dr. Dr. h.c. Johannes Schilling, Dr. Stefan Rhein
Augusteum | Kapelle
Eintritt frei
Anmeldung unter service@luthermuseen.de | Tel 03491 4203 171

SO | 28.01.2024 | 17:00 Uhr

Begegnung mit Katharina Luther

Am Vorabend ihres 525. Geburtstags laden wir alle Wittenbergerinnen und Wittenberger sowie Gäste zur Filmvorführung von „Katharina Luther“ ein. Die Katharinaexpertin Sabine Kramer gibt eine Einführung zu Katharina von Bora und ihrem Leben. Der sich anschließende Film zeigt eine starke Katharina, die nach ihrer Klosterflucht das Familienleben im Hause Luther managt. Doch wie sah der Alltag an der Seite des berühmten Reformators aus und welche Wünsche könnte Katharina an das Leben gehabt haben?

Filmvorführung
Gast: Pfarrerin Dr. Sabine Kramer, Wittenberg
Leucorea | Auditorium maximum
Eintritt frei
Anmeldung unter service@luthermuseen.de | Tel 03491 4203 171

LUTHER MUSEEN

BUCHSTÄBLICH LUTHER

Facetten eines Reformators

Sonderausstellung im Augusteum Wittenberg
1. Dezember 2023 – 6. Januar 2025

www.luthermuseen.de

MO | 29.01.2024 | 17:00 – 19:00 Uhr

FAMILIENSPASS BEI DEN LUTHERS | Wir feiern Geburtstag – Und sammeln Spenden für einen guten Zweck!

Heute vor 525 Jahren wurde Katharina von Bora in Lippendorf (Sachsen) geboren. Wir nutzen diesen Anlass, um Spenden für das Katharina von Bora Hospiz in Wittenberg zu sammeln. Die LutherMuseen laden alle als Geburtstagsgäste zu einer szenischen Führung „Kuchen für Katharina“ ins Lutherhaus ein. Interaktiv und unterhaltsam wird der Alltag der Familie Luther wieder lebendig. Der Eintritt ist frei. Um zahlreiche Spenden für das Hospiz wird gebeten. Das Restaurant „von Bora“ bereichert die Geburtstagstafel kulinarisch. Ein Teil der Einnahmen geht ebenfalls an das Katharina von Bora Hospiz.

Sonderführungen
Lutherhaus
Eintritt frei
Um Spenden für das Katharina von Bora Hospiz wird gebeten.
Anmeldung unter service@luthermuseen.de | Tel 03491 4203 171

FEBRUAR

DI | 13.02.2024 | 18:30 Uhr

LUTHER 1524 | Gesungener Glaube – 500 Jahre evangelische Gesangbücher

Der Vortrag beschreibt die Geschichte evangelischer Gesangbücher seit 1524. Ein besonderer Schwerpunkt wird auf der Geschichte der lutherischen Gesangbücher des 16. und 17. Jahrhunderts liegen. Daneben geht es um die Erneuerungsbemühungen des 19. und die Anstrengungen des 20. Jahrhunderts, zu einem Einheitsgesangbuch für alle deutschen evangelischen Landeskirchen zu kommen. Am Ende wird die Frage gestellt, was gute evangelische Gesangbücher ausmacht. Der Vortrag wird musikalisch begleitet von der Kirchenmusik der Stadtkirche Wittenberg.

Vortrag
Referent: Prof. Dr. Dr. Dr. h.c. Johannes Schilling, Kiel
Stadtkirche St. Marien
Eintritt frei
Anmeldung unter service@luthermuseen.de | Tel 03491 4203 171

LUTHER 1524

Foto: silencefoto - stock.adobe.com

LUTHER MUSEEN

WORTWERK WITTENBERG

TATORT 1522

Das Escapespiel zur Lutherbibel

Augusteum Wittenberg

verlängert bis Frühjahr 2025!

www.luthermuseen.de

KINDERMUSEUMSFÜHRER*IN

Werde Kindermuseumsführer*in! Profis nehmen euch mit auf eine Zeitreise der besonderen Art und machen euch fit, um Freund*innen, Familie und Gäste durch unsere Museen zu führen. Die Ausbildung findet in der Werkstatt der Kulturellen Bildung vom 5. – 7. Februar 2024 täglich von 10 – 12 Uhr statt. Am Freitag, dem 09. Februar 2024, dürft ihr eure Familien durch unsere Ausstellung führen und präsentieren, was ihr gelernt habt. Zum Abschluss erhaltet ihr ein Zertifikat, das euch dazu berechtigt, Gäste durch unsere Ausstellung zu führen.

DO | 28.03.2024 | 10:00 – 11:30 Uhr

OSTERFERIENPROGRAMM
Augusteum | Werkstatt
Preis: 5,00 € | für Kinder und Jugendliche ab 6 Jahren

WAS WÄCHST DENN IN DER STADT?

WILDKRÄUTER VOR UNSERER HAUSTÜR – WIR GEHEN AUF ENTDECKUNGSTOUR

Ihr werdet mit unserer Kräuterfrau unterwegs sein und entdeckt heimische Wildkräuter. Dabei werdet ihr viel über die Bedeutung und Verwendung der Pflanzen kennenlernen. Gemeinsam verarbeiten wir sie zu leckeren Dingen und lassen uns vom Geschmack der Kräuter überraschen. Bitte ein leeres Schraubglas mitbringen.

Anmeldung unter bildung.wittenberg@luthermuseen.de | Tel 03491 4203 137

KINDER FERIEN PROGRAMM

DER KULTURELLEN BILDUNG

WITTENBERG

MO – MI & FR | 05. – 07. 02. & 09. 02. 2024
10:00 – 12:00 Uhr

WINTERFERIENPROGRAMM
Augusteum | Werkstatt
Preis: 20,00 € | für Kinder und Jugendliche von 9 bis 13 Jahren

OSTERBRÄUCHE UND -BASTELEI

Wir gehen dem Osterfest auf den Grund und klären die Frage, warum wir eigentlich Ostern feiern. Erkundet mit uns welche Brauchtümer es früher gab und welche wir heute zelebrieren – wie haben Martin Luther und seine Familie diese besonderen Tage verbracht und warum färben wir die Ostereier? Anschließend stllen wir gemeinsam in unserer Werkstatt bunte Osterdekoration für zu Hause her.

DO | 23. 05. 2024 | 10:00 – 11:30 Uhr

PFINGSTFERIENPROGRAMM
Augusteum | Werkstatt
Preis: 8,00 € | für Kinder und Jugendliche von 6 bis 14 Jahren
Teilnehmerzahl ist begrenzt

MÄRZ

FR | 08.03.2024 | 17:00 Uhr

INTERNATIONALER FRAUENTAG | Die Frauen im Hause Melanchthon

„Tag der Trübsale“ – so äußerte sich Philipp Melanchthon mit Blick auf seine bevorstehende Hochzeit mit der Bürgerstocher Katharina Krapp. Über die Ehe und seine Frau äußerte er sich mehrfach und erst in späteren Jahren positiv. Doch was wissen wir über Katharina? Wie kam es zu der für sie nicht standesgemäßen Hochzeit? Und wie sah ihr Leben und das ihrer Töchter und Enkelinnen im Haushalt des Gelehrten aus? Bei einem Rundgang durch das Haus der Familie gehen wir auf Spurensuche nach den Melanchthonfrauen.

Sonderführung mit einem Glas Sekt
Referentin: Sophie Potente, Wittenberg
Melanchthonhaus
Preis: 10,00 €
Anmeldung unter service@luthermuseen.de | Tel 03491 4203 171

DI | 12.03.2024 | 19:30 Uhr

Prediger im Bauernkrieg: Thomas Müntzer, Jakob Strauß und Christoph Schappeler – ein Vergleich

Wie unterschiedlich agierten drei der bekanntesten Prediger während des Bauernkriegs von 1525 und welche Folgen brachte dies für ihre weiteren Biografien mit sich? Während Thomas Müntzer am Ende des Aufstandes vor den Toren der Thüringer Reichsstadt Mühlhausen hingerichtet wurde, verloren die Prediger Jakob Strauß und Christoph Schappeler lediglich ihre Stellen in Eisenach bzw. Memmingen. Im Gegensatz zu dem in Basel geborenen Reformator Strauß, der in der Folge seiner Flucht aus Thüringen nie wieder eine auskömmliche Stelle fand, konnte sich Christoph Schappeler in seine Heimatstadt St. Gallen in Sicherheit bringen.

Vortrag
Referent: Dr. Thomas T. Müller, Wittenberg
Eine Kooperationsveranstaltung mit der Stiftung LEUCOREA
Leucorea | Auditorium maximum
Eintritt frei

DI | 19.03.2024 | 18:30 Uhr

LUTHER 1524 | Das Jahr 1524 – Eine Zäsur in der Entwicklung des Schulwesens in Thüringen

Die Reformation hatte früh einen umwälzenden Einfluss auf die schulischen Verhältnisse in den Städten. Ein Niedergang vieler Schulen veranlasste Martin Luther im Jahr 1524 dazu, seine berühmte Schrift an die „Ratsherren aller Städte deutschen Lands“ zu schreiben, um sie dazu zu bewegen, neue Schulen zu begründen. Das Jahr 1524 bildet somit ein bedeutendes Zäsurjahr in der Entstehung eines reformatorischen Schulwesens. Der Vortrag geht dieser Entwicklung anhand des thüringischen Raumes nach und stellt Luthers Ratsherrenschrift in einen größeren historischen Zusammenhang.

Vortrag
Referent: Dr. Andreas Dietmann, Leipzig
Augusteum | Kapelle
Eintritt frei
Anmeldung unter service@luthermuseen.de | Tel 03491 4203 171

LUTHER 1524

APRIL

DI | 02.04.2024 | 18:30 Uhr

LUTHER 1524 | Ursula Weyda – Eine Frau durchbricht die Rollenbilder ihrer Zeit

„Es soll geschehen in den letzten Tagen, spricht Gott: Ich will ausgießen von meinem Geist auf alles Fleisch, und eure Jünglinge sollen Gesichte sehen, und eure Töchter sollen weissagen.“ Dieses Bibelzitat aus Joel 3,1 steht auf der Titelseite der Flugschrift, die Ursula Weyda zur Verteidigung des reformatorischen Glaubens verfasste. So verstand sich diese kluge und mutige Frau – als eine, die von Gott den Auftrag hat, ihren Glauben öffentlich zu bekennen und denen zu widersprechen, die falsche Glaubenslehren verbreiteten. Für sich selbst sah sie keine andere Möglichkeit, denn nach ihrem Verständnis war ihr Seelenheil in Gefahr.

Vortrag
Referentin: Dr. Dorothee Kommer, Wehingen
Augusteum | Kapelle
Eintritt frei
Anmeldung unter service@luthermuseen.de | Tel 03491 4203 171

LUTHER 1524

Foto: Nick Thompson – CC/PD

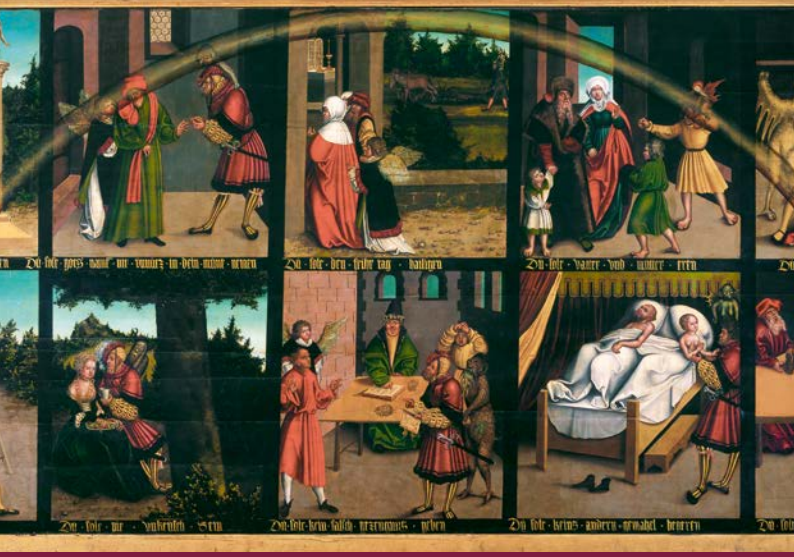

Cranach zu Gast bei Melanchthon

Die LutherMuseen besitzen eine der größten Sammlungen von Werken aus der Cranach-Werkstatt. Damit diese Schätze während der Schließzeit des Lutherhauses weiterhin zu sehen sind, präsentieren die LutherMuseen sie ab Frühjahr 2024 in einem Cranach-Kabinett im Melanchthonhaus der Öffentlichkeit.

Vor allem Lucas Cranach der Ältere gilt als der Maler der Reformation. Als Hofmaler diente er aber auch der Politik und dem alten Glauben. Sein Sohn, Lucas Cranach der Jüngere, führte die Tradition mit eigenen Bilderfindungen fort.

Die kleine Schau im Melanchthonhaus zeigt besondere Werke aus der Cranach-Werkstatt. Dazu gehören die Reformatorenbildnisse ebenso wie Illustrationen zu ihren Werken. Den Höhepunkt bildet die große – im Auftrag des Wittenberger Rats entstandene – Zehn-Gebote-Tafel.

Melanchthonhaus
Eintritt: 5,00 €
Weitere Informationen unter: service@luthermuseen.de | Tel 03491 4203 171

MAI

DO | 09.05.2024 | 11:00 und 14:00 Uhr

Auf die Matte, fertig, los!

Philipp Melanchthon war ein Workaholic und sein Freund Martin Luther sorgte sich regelmäßig um dessen Gesundheit. Wir wollen dem Alltagsstress entfliehen und laden Sie und die ganze Familie zu einer Yogastunde in unseren grünen Garten ein. Die langjährige Yogalehrerin Jana Schwager wird die Übungen anleiten. Durch das körperliche Training und die Atemübungen kommen Körper und Geist zur Ruhe. Entspannen Sie, bleiben Sie beweglich und sammeln Sie neue Kraft. Kinder erfahren durch Yogaübungen ihren Körper. Und zusammen machen die Übungen doppelt so viel Spaß. Bequeme Kleidung ist von Vorteil. Bitte bringen Sie eine Matte, Decke oder ein Handtuch mit und schon kann es losgehen.

Familienyoga
Kursleiterin: Jana Schwager
Melanchthongarten
Eintritt frei
Anmeldung erforderlich unter service@luthermuseen.de | Tel 03491 4203 171

DI | 14.05.2024 | 18:30 Uhr

LUTHER 1524 | Siebenkopf und Teufelsbrut. Polemische Bilder im Dienst der Reformation

Die Reformation war ein großes mediales Ereignis. In Text und Bild verbreitete sich Luthers neue Lehre wie ein Lauffeuer. Doch setzten ihre Anhänger und Gegner nicht immer auf akademische Diskussionen mit gewählten Worten. Dort, wo die Argumente endeten, folgten wilde Beschimpfungen, Verunglimpfungen und bildliche Darstellungen der Gegner als monströse Figuren und in beschämenden Situationen. Der Vortrag betrachtet verschiedene Beispiele polemischer Bilder und untersucht ihre Bedeutung innerhalb der reformatorischen Auseinandersetzungen.

Vortrag
Referentin: Sophie Potente, Wittenberg
Augusteum | Kapelle
Eintritt frei
Anmeldung unter service@luthermuseen.de | Tel 03491 4203 171

SO | 19.05.2024 | ganztägig

Internationaler Museumstag

2024 feiern wir bereits den 47. Internationalen Museumstag. Entdecken Sie an diesem Tag, warum in der Sonderausstellung „Buchstäblich Luther. Facetten eines Reformators“ eine Quietscheente präsentiert wird, oder besuchen Sie mit der ganzen Familie Luthers Hund Tölpel in unserer Mitmachausstellung „Der Mönch war‘s!“. Im Melanchthonhaus gehen Sie auf die Spuren des Lehrers Deutschlands in der Ausstellung „Philipp Melanchthon: Leben. Werk. Wirkung“.

Internationaler Museumstag
Augusteum und Melanchthonhaus
Eintritt frei

JUNI

SA | 01.06.2024 | NACHMITTAGS

FAMILIENSPASS BEI DEN LUTHERS | Erstes Kindertagsfest der LutherMuseen

Wir laden alle Kinder, groß und klein, zum bunten Kindertagsfest auf den Lutherhof ein. Probiert an diesem Nachmittag mittelalterliche Spiele aus, die schon Hänschen Luther spielte. Lasst euch von der Show begeistern und applaudiert den Künstlerinnen und Künstlern auf der Bühne. Ihr könnt euch in wilde Tiere verwandeln. Bringt euch eine Picknickdecke mit, das Restaurant „von Bora“ bietet leckeres Essen für euch an. Zusammen können wir bei Musik von Jan Pajak in den Abend tanzen. Das ausführliche Programm finden Sie rechtzeitig unter www.luthermuseen.de.

Musik mit Jan Pajak, Essen vom Restaurant „von Bora“ u.v.m.
Lutherhof
Eintritt frei

SO | 02.06.2024 | GANZTÄGIG

Vielfalt entdecken und erleben – UNESCO-Welterbetag in Wittenberg

Entdecken Sie am UNESCO-Welterbetag Ihre Welterbestätten in Wittenberg, an denen Luther lebte und wirkte. Zusammen mit dem 360° Panorama „Luther 1517“ von Asisi, der Schlosskirche, der Stadtkirche und der Touristinformation laden die LutherMuseen an diesem Tag zu einem vielfältigen Programm in der ganzen Altstadt ein. Erhaschen Sie bei einer Baustellenführung Einblicke ins leere Lutherhaus und machen Sie sich ein Bild von den Fortschritten der Baumaßnahmen. Erleben Sie im Lutherhof und im Melanchthongarten musikalische Darbietungen verschiedener Genres. Das ausführliche Programm finden Sie rechtzeitig unter www.luthermuseen.de.

UNESCO-Welterbetag
Führung, Konzerte
Lutherhof | **Melanchthongarten** | **Stadtkirche** | **Schlosskirche** | **Luther 1517**
Weitere Informationen ab April unter www.luthermuseen.de

JUNI

DI | 18.06.2024 | 18:30 Uhr

LUTHER 1524 | Die Mitmachausstellung „1525! – Aufstand für Gerechtigkeyt“

Seit dem 31. Mai 2024 zeigen die LutherMuseen in Eisleben und Mansfeld die Mitmachausstellung „1525! – Aufstand für Gerechtigkeyt“ als Teil der dezentralen Landesausstellung Sachsen-Anhalt zum Bauernkriegsgedenken. Doch wie stellt man ein so komplexes Geschehen wie den Bauernkrieg jugendgerecht dar, welcher am Ende so viele Tote gefordert hat? In der exklusiven Vorstellung der Ausstellung erfahren Sie nicht nur, wie die Kuratorinnen und Kuratoren das Problem angegangen sind, sondern auch, warum der Bauernkrieg und seine Themen bis heute aktuell bleiben.

Vortrag
Referent: Mirko Gutjahr, Eisleben
Augusteum | Kapelle
Eintritt frei
Anmeldung unter service@luthermuseen.de | Tel 03491 4203 171

LUTHER 1524

Gerechtigkeyt

Thomas Müntzer &
500 Jahre Bauernkrieg

FREUNDESKREIS DER LUTHERMUSEEN

DER FREUNDESKREIS FÜR DIE LUTHERMUSEEN – WERDEN SIE MITGLIED!

Unterstützen auch Sie durch Ihre Mitgliedschaft im Freundeskreis das bedeutende UNESCO-Welterbe. Tragen Sie dazu bei, die authentischen und lebendigen Orte der Reformatoren weiter zu entwickeln und zu gestalten.

Bürgerschaftliches Engagement ist gefragt – es gehört zu einer offenen Gesellschaft und einer lebendigen Demokratie. Bringen Sie Ihre Kompetenzen mit ein, übernehmen Sie Verantwortung, gestalten Sie mit und bilden Sie neue Allianzen vor Ort.

SIE SIND UNS HERZLICH WILLKOMMEN!

KONTAKT

Freundeskreis der Stiftung Luthergedenkstätten e. V.
Collegienstraße 54, 06886 Lutherstadt Wittenberg
freundeskreis@luthermuseen.de
www.luthermuseen.de

Vorname und Nachname

Straße und Hausnummer

Postleitzahl und Wohnort

Telefon (freiwillig)

E-Mail-Adresse (freiwillig)

Ja, ich möchte Mitglied im Freundeskreis der Stiftung Luthergedenkstätten e.V. werden als (bitte ankreuzen):

- ☐ Einzelmitglied (Jahresbeitrag 30,00 EUR)
- ☐ Schüler*in, Azubi oder Studierende (Jahresbeitrag 15,00 EUR)
- ☐ Familie (2 Erwachsene mit gemeinsamer Anschrift, Jahresbeitrag 50,00 EUR)

Ort, Datum

Unterschrift

Im Rahmen der Mitgliedschaft erfolgt die Verarbeitung der erbetenen Daten durch den Freundeskreis der Stiftung Luthergedenkstätten e.V.. Die Daten werden ausschließlich zur Information über Angelegenheiten des Vereins und der Stiftung Luthergedenkstätten verwendet. Eine Weitergabe an Dritte erfolgt nicht.

www.luthermuseen.de

Bitte ausreichend frankieren oder direkt bei den LutherMuseen abgeben

An den
Freundeskreis der
Stiftung Luthergedenkstätten e.V.
Collegienstraße 54
06886 Lutherstadt Wittenberg

JULI

DI | 09.07.2024 | 18:30 Uhr

LUTHER 1524 | Der Ritter, der Judas und die Frauen. Die Menschen hinter Thomas Müntzers Fürstenpredigt

Thomas Müntzer erhitzte die Gemüter. Am 13. Juli 1524 hielt er auf Schloss Allstedt vor Herzog Johann von Sachsen und dessen Sohn Johann Friedrich seine berühmte Fürstenpredigt. Während er die Herrschenden aufforderte, das Schwert zur Verteidigung der Gläubigen in die Hand zu nehmen, überfiel ein altgläubiger Ritter vor den Stadttoren Bauern, die zum Gottesdienst nach Allstedt wollten. Eine Woche später trugen sogar die Frauen Waffen, um ihren Prediger zu verteidigen. Der Vortrag blickt auf die Menschen in und um Allstedt, die Müntzer mit seinem Wirken beeinflusst hat.

Vortrag
Referent: Lucas Wölbing, Leipzig
Augusteum | Kapelle
Eintritt frei
Anmeldung unter service@luthermuseen.de | Tel 03491 4203 171

LUTHER 1524

Foto: Joerg Sabel - stock.adobe.com

DIE ÜBERSETZERWERKSTATT

ÜBER GEHEIMSCHRIFTEN UND CODIERUNGEN

Habt ihr euch schon einmal überlegt, wie man ganz geheime Botschaften in einem verschlüsselten Text versteckt? Geheimschriften und Codierungen werden schon seit vielen Jahrhunderten verwendet. Und nur bestimmte und eingeweihte Personen können diese dann entschlüsseln. In diesem Workshop erfahrt ihr mehr über das Verschlüsseln von Botschaften und besondere Zeichen, beispielsweise in Wappen. Und am Ende könnt ihr eure eigene Geheimschrift oder Zeichen erfinden.

ATELIER DER SCHÖNEN DINGE

Wittenbergs berühmtester Maler Lucas Cranach d. Ä. war einer der kreativsten Künstler seiner Zeit. Zusammen können wir Cranachs Gemälde, wie die 10-Gebote-Tafel oder Luthers Hochzeitsbilder, betrachten. Im Anschluss könnt ihr in unserer Werkstatt selbst zu kleinen Künstlerinnen und Künstlern werden. Wandelt auf seinen Spuren, lasst euch von verschiedenen Materialien inspirieren und gestaltet selbst eure eigenen Kunstwerke.

DO | 04.07. & DI | 16.07.2024 | 10:00 – 11:30 Uhr

Augusteum | Werkstatt
Preis: 6,00 € | für Kinder und Jugendliche ab 6 Jahren

MITTELALTERLICHE KINDERSPIELE

Hört von Kinderspielen zu Luthers Zeiten und probiert euch selbst aus. Fürs Kegeln, auch mit Schafsknochen, Seilspringen und vieles mehr ist auf unserem Hof genug Platz. Anschließend könnt ihr ein eigenes Wappen – euer Erkennungszeichen – malen und stolz zu Hause vorzeigen.

Anmeldung unter bildung.wittenberg@luthermuseen.de | Tel 03491 4203 137

SOMMER FERIEN PROGRAMM

DER KULTURELLEN BILDUNG

WITTENBERG

DI | 02.07. & DI | 23.07.2024
10:00 – 11:30 Uhr

Augusteum | Werkstatt
Preis: 6,00 € | für Kinder und Jugendliche ab 9 Jahren

MEDIENREVOLUTION BUCHDRUCK

Der Buchdruck änderte die Welt des schriftlichen Kopierens völlig, denn nun konnten beliebig viele Kopien eines Schriftstückes oder Holzschnittes hergestellt werden. Werdet in diesem Ferienkurs selbst zu kleinen Drucker*innen und erstellt euer eigenes Werk.

DI | 09.07. & DO | 18.07.2024 | 10:00 – 11:30 Uhr

Augusteum | Werkstatt
Preis: 6,00 € | für Kinder und Jugendliche ab 6 Jahren

DO | 11.07. & DO | 25.07.2024
10:00 – 11:30 Uhr

Augusteum | Werkstatt
Preis: 6,00 € | für Kinder und Jugendliche ab 6 Jahren

Die LutherMuseen in Wittenberg

Lutherhaus
Collegienstraße 54
06886 Lutherstadt Wittenberg

Das Lutherhaus bleibt aufgrund einer energetischen Sanierungs bis 2025 geschlossen.

Melanchthonhaus
Collegienstraße 60
06886 Lutherstadt Wittenberg

Öffnungszeiten

April bis Oktober:	täglich 10 bis 18 Uhr
November bis März:	Di – So 10 bis 17 Uhr

Einzelticket	5,00 €
Einzelticket ermäßigt*	2,50 €
Gruppenticket (ab 10 Personen / p.P.)	4,00 €
Familienticket**	10,00 €

Sparen Sie mit unserem „Buchstäblich-Luther“-Melanchthonhaus-Kombiticket***

Einzelpersonen	8,00 €
Familien-Kombiticket**	20,00 €

Kontakt und Buchung

Allgemeine Informationen und Gruppenbuchungen über unser Servicebüro
service@luthermuseen.de
Tel 03491 4203 171

Beratung und Buchung für Schulen, Jugendgruppen und Familien
Kulturelle Bildung der LutherMuseen in Wittenberg
bildung.wittenberg@luthermuseen.de
Tel 03491 4203 137

Augusteum
Collegienstraße 54
06886 Lutherstadt Wittenberg

Buchstäblich Luther
Öffnungszeiten

April bis Oktober:	täglich 9 bis 18 Uhr
November bis März:	Di – So 10 bis 17 Uhr

Einzelticket	6,00 €
Einzelticket ermäßigt*	4,00 €
Gruppenticket (ab 10 Personen / p.P.)	4,00 €
Familienticket**	15,00 €

Die Ausstellung „Buchstäblich Luther“ inkludiert die Kindermitmachausstellung „Der Mönch war‘s!“.

Tatort 1522 – Das Escapespiel zur Lutherbibel

Zeitfenster:

April bis Oktober	täglich
November bis März	Di – So
Mo / Di / Mi	13:30 / 15:30 Uhr
Do / Fr / Sa	13:30 / 15:30 / 17:30 Uhr
So	11:30 / 13:30 / 15:30 Uhr

2 – 6 Personen (1 Raum)	95,00 €
7 – 12 Personen (Aufteilung in 2 Räume)	165,00 €
13 – 25 Personen (Aufteilung in 5 Räume)	295,00 €
Familien (2 Erw. + max. 4 Kinder; 1 Raum)	75,00 €

Buchungen sind über unseren Ticketshop auf www.luthermuseen.de möglich

* Ermäßigten Eintritt erhalten Schüler*innen von 6 bis 18 Jahren (bzw. 1. bis 12. Klasse), Jugendliche, Auszubildende, Studierende, Teilnehmende an Freiwilligendiensten bis 27 Jahren, sozial Geförderte (mit Ausnahme von Senior*innen), Schwerbeschädigte mit entsprechendem Ausweis und ADAC-Clubmitglieder.

** Das Familienticket gilt für max. zwei Erziehungsberechtigte (Eltern/Großeltern) und die dazugehörigen Kinder.

*** Die Kombitickets sind an zwei aufeinanderfolgenden Tagen gültig.

Stand: Dezember 2023
Alle Angaben ohne Gewähr. Bitte informieren Sie sich auf unserer Website oder über das Servicebüro bzw. die Kulturelle Bildung über die aktuell geltenden Konditionen.

Herzlich willkommen in unseren LutherMuseen in Wittenberg, Eisleben und Mansfeld!

Lutherhaus
Melanchthonhaus
Luthers Geburtshaus
Luthers Sterbehaus
Luthers Elternhaus

Informationen und Buchungen
über unser Servicebüro:
service@luthermuseen.de
Tel 03491 4203 171

Besuchen Sie uns auch gerne auf
www.luthermuseen.de
oder auf

Stiftung Luthergedenkstätten
in Sachsen-Anhalt
Collegienstraße 54
06886 Lutherstadt Wittenberg

unesco
Luthergedenkstätten
in Eisleben und Wittenberg
Welterbe seit 1996

Stand: Dezember 2023

Gefördert von:

Die Beauftragte der Bundesregierung
für Kultur und Medien

SACHSEN-ANHALT

#moderndenken

sowie von den Lutherstädten Eisleben, Mansfeld
und Wittenberg, der Evangelischen Kirche in Deutschland
und der Evangelischen Kirche in Mitteldeutschland.