LUTHER MUSEEN

BESUCHEN & ERLEBEN MITMACHEN & LERNEN

Entdecken Sie unsere Angebote in Eisleben und Mansfeld

Die LutherMuseen in Eisleben, Mansfeld und Wittenberg laden Sie ein, Luther und die Reformation zu entdecken und zu verstehen. Der Besuch unserer Museen ermöglicht Ihnen eine Zeitreise in die Welt des 16. Jahrhunderts. An unseren authentischen Schauplätzen der Reformation – heute Teil des UNESCO-Weltkulturerbes – wird Geschichte lebendig: auf spannende Art und Weise und mit Spaß am Entdecken und Lernen.

Mit unseren vielfältigen Angeboten für Groß und Klein tauchen Sie ein in eine große Weltgeschichte, die uns bis heute prägt, beschäftigt und auch in der Gegenwart spürbar ist. Lassen Sie sich inspirieren – wir beraten Sie auch gerne persönlich. Wir freuen uns darauf, Sie bald in den LutherMuseen zu begrüßen!

Inhalt

Besuchen & Erleben

Gruppenführungen 4

Museum und Familie 8

Mitmachen & Lernen

Unsere Kulturelle Bildung 14

Museum und Kita / Grundschule 16

Museum und weiterführende Schulen 22

Informationen

Adressen, Öffnungszeiten und Preise 28

Kontakt und Buchung 30

GRUPPEN-FÜHRUNGEN

ANGEBOTE IN EISLEBEN

Luthers Geburtshaus – Der Klassiker
Martin Luther wurde in Eisleben geboren und getauft. Obwohl die Familie nach Mansfeld zog, als er erst sechs Monate alt war, fühlte er sich der Stadt zeitlebens eng verbunden. In dieser Führung durch das Geburtshaus erfahren Sie nicht nur etwas über die Herkunft der Eltern und das Verhältnis der Familienmitglieder zueinander, sondern erhalten auch einen Eindruck vom damaligen Leben in der Stadt und dem Alltag der Menschen. So lässt zum Beispiel das liebevoll rekonstruierte Geburtszimmer die Zeit um 1500 wieder lebendig werden.
Buchbar zu den regulären Öffnungszeiten des Museums
max. 25 Personen pro Gruppe / Dauer: 1 Stunde
Kosten: 35,00 € zzgl. Eintrittspreis in das Museum p. P.
Ort: **Luthers Geburtshaus**, Eisleben

Luthers Sterbehaus – Der Klassiker
Eine Stätte lebendiger Erinnerung: Die Führung durch das Sterbehaus lässt Sie die wohl ungewöhnlichste der Luthergedenkstätten entdecken. Sie begleiten den Reformator auf seiner letzten Reise, die ihn – gezeichnet von Alter und Gebrechen, doch als Vermittler in politischen Streitfragen gefordert – im Februar 1546 nochmals in seine Geburtsstadt führte. Für Luther war der Tod nicht das Ende. Und auch seine Geschichte geht weiter: Von der atmosphärischen Inszenierung des Sterbezimmers bis zur Erinnerungskultur unserer Zeit wird deutlich, wie sich mit und seit Luther der Blick auf das Sterben verändert hat.
Buchbar zu den regulären Öffnungszeiten des Museums
max. 25 Personen pro Gruppe / Dauer: 1 Stunde
Kosten: 35,00 € zzgl. Eintrittspreis in das Museum p. P.
Ort: **Luthers Sterbehaus**, Eisleben

ANGEBOTE IN MANSFELD

Luthers Elternhaus – Der Klassiker
Martin Luther wuchs in Mansfeld auf. Seine 13 hier verbrachten Lebensjahre haben ihn sehr geprägt. In unserer Führung durch sein Elternhaus werden Sie in diese Zeit von Luthers Kindheit zurückversetzt. Anhand privater Gegenstände aus dem damaligen Hausstand der Familie Luder, welche in archäologischen Ausgrabungen entdeckt wurden, erfahren Sie, wie die Familie damals auf ihrem großen Vierseithof lebte.
Buchbar zu den regulären Öffnungszeiten des Museums
max. 25 Personen pro Gruppe / Dauer: 1 Stunde
Kosten: 35,00 € zzgl. Eintrittspreis in das Museum p. P.
Ort: **Luthers Elternhaus**, Mansfeld

Margarethe Luder: Mutter, Ehefrau, Hausherrin
Martin Luther verbrachte seine Kindheit in der blühenden Kupferstadt Mansfeld. Wer könnte darüber besser berichten als seine Mutter Margarethe, Tochter aus angesehenem Eisenacher Bürgerhaus, Frau eines erfolgreichen Bergbauunternehmers, vielfache Mutter, verantwortlich für eine große Hauswirtschaft? Folgen Sie in dieser Führung Margarethe Luder, die Ihnen von ihren Aufgaben als Hausfrau und Erzieherin der Kinder, wirtschaftlich guten und schwierigen Jahren im Bergbau, von Familienbanden und lebenslangen Freundschaften erzählen wird. Der Gang durch Luthers Elternhaus führt Sie auf besondere Weise zu Martin Luther, der immer ein „Mansfeldisch Kind“ blieb.
Buchbar zu den regulären Öffnungszeiten des Museums
max. 25 Personen pro Gruppe / Dauer: 1 Stunde
Kosten: 35,00 € zzgl. Eintrittspreis in das Museum p. P.
Ort: **Luthers Elternhaus**, Mansfeld

Gräfin Dorothea von Mansfeld-Vorderort: Eine judenfreundliche Apothekerin

Die drei Mansfelder Grafenlinien Mansfeld-Vorderort, -Mittelort und -Hinterort regierten zur Reformationszeit die Grafschaft Mansfeld. Eine der damals bekanntesten Mansfelder Gräfinnen war Dorothea von Solms-Lich, Frau des Grafen Ernst II. von Mansfeld-Vorderort. Als dieser starb und sie für 21 Kinder sorgen musste, widmete sie sich der Heilkunst: Sie legte einen Kräutergarten auf Schloss Mansfeld an und holte sich Rat bei dem jüdischen Apotheker Hirsch sowie bei der Kurfürstin Anna von Sachsen. Von ihrem Wissen über die Heilwirkung von Kräutern profitierte nicht nur Martin Luther, sondern auch die Armen des Landes: Dorothea behandelte sie gratis. Diese Führung durch die Ausstellung und den Kräutergarten des Museums lädt Sie ein, die Apothekerin und ihre Zeit kennenzulernen.

Buchbar zu den regulären Öffnungszeiten des Museums
max. 25 Personen pro Gruppe / Dauer: 1 Stunde
Kosten: 35,00 € zzgl. Eintrittspreis in das Museum p. P.
Ort: **Luthers Elternhaus**, Mansfeld

Die andere Art der Wahrnehmung

Diese Sonderführung durch Luthers Elternhaus berücksichtigt die Ansprüche von blinden und sehgeschädigten Menschen. Dabei können sie ausgewählte Originale und originalgetreue Nachbildungen mit den Händen erkunden und erleben. Im Anschluss werden archäologische Rekonstruktionen aus Ton gefertigt. An dieser Führung können aber auch alle Menschen ohne Seheinschränkung als inklusive Tastführung teilnehmen.

Buchbar zu den regulären Öffnungszeiten des Museums
max. 15 Personen pro Gruppe / Dauer: 1,5 Stunden
Kosten: 5,00 € p. P. (inkl. Eintritt, Begleitpersonen frei)
Ort: **Luthers Elternhaus**, Mansfeld

MUSEUM UND FAMILIE

Raus mit der Sprache!

Die Sprache Martin Luthers hat die Welt bewegt: Seine und unsere heutige Sprache werden in dieser Mitmachausstellung direkt erfahrbar – experimentell, interaktiv und spielerisch. Hier seid ihr eingeladen, „Sprache“ in all ihren Facetten zu erkunden. Wie und wofür nutzen wir Sprache überhaupt? Was bewirken wir mit ihr? Welchen Veränderungen unterliegt sie und weshalb befürchten heute manche Expert*innen, dass die deutsche Sprache aussterben könnte? Anhand unterschiedlicher Mitmachangebote macht ihr eure eigenen Spracherfahrungen und werdet zu einem bewussten Sprechen ermutigt. So könnt ihr im TV-Studio den schönsten Dialekt küren, im Esszimmer am großen Familientisch miteinander streiten oder vor einer Pressewand das nonverbale Sprechen in Posen üben.

Die Mitmachausstellung könnt ihr zu den Öffnungszeiten von Luthers Sterbehaus in Eisleben besuchen.

Kosten: Erwachsene 3,00 €, Ermäßigt 2,00 €
Familienticket 8,00 €

Ort: **Luthers Sterbehaus**, Eisleben

Museum aktiv!

An jedem letzten Sonntag im Monat laden wir euch in Luthers Elternhaus zu einem kreativen Nachmittag ein. Unter dem Motto „Museum aktiv!“ könnt ihr gemeinsam gestalterisch tätig werden, viel entdecken und ausprobieren. So stehen das Herstellen von eigenen Wellnessprodukten, die Erkundung von Kräutern im Garten und je nach Jahreszeit das Basteln von traditionellem Oster- oder Weihnachtsschmuck auf dem Programm. Ein gemütlicher und interessanter Nachmittag für die ganze Familie ist immer garantiert!

Jeden letzten Sonntag im Monat
14:00 Uhr / Dauer: 2 Stunden
Kosten: 10,00 € pro Gruppe/Familie (max. 4 Personen)
Ort: **Luthers Elternhaus**, Mansfeld

Historische Spiele

Im Museumshof von Luthers Elternhaus erwarten euch historische Spiele. Testet euer Geschick beim „Ringe werfen“ oder „Leitergolf“ und spielt mit- oder gegeneinander das „Tellerspiel“, „Rollwerk“ oder murmelt nach Herzenslust wie der kleine Martin.
Möglich zu den regulären Öffnungszeiten von Luthers Elternhaus in Mansfeld.
Das Angebot ist kostenfrei, die Spiele könnt ihr an der Museumskasse ausleihen.
Ort: **Luthers Elternhaus**, Mansfeld

Kindergeburtstag „Die Schatzkistensuche“

Das Geburtstagskind und seine Gäste entdecken die Ausstellung in Luthers Geburtshaus und gehen dabei auf Schatzkistensuche. Werden sie fündig, bauen sie in der Kreativwerkstatt den Schatz zusammen. Verpflegung für die Geburtstagstafel könnt ihr selber mitbringen.
Dauer: 2,5 Stunden
Kosten: 50,00 € pro Gruppe (max. 25 Personen)
zzgl. 4,00 € Materialkosten pro Kind
Ort: **Luthers Sterbehaus**, Eisleben

FERIENPROGRAMME

In den Ferien bieten wir Ihnen in Eisleben und Mansfeld jeweils wechselnde Programme für Kinder aller Altersstufen an. Von kreativen Mitmachangeboten passend zu jeder Jahreszeit über mehrtägige Workshops wie zum Beispiel der Gestaltung eines eigenen Bilderbuches bis hin zur spielerischen Wissensvermittlung ist alles dabei.
Die jeweiligen aktuellen Angebote und Konditionen findet ihr auf www.luthermuseen.de oder in unserem Veranstaltungskalender. Gerne beraten euch auch unsere Mitarbeiter*innen der Kulturellen Bildung.

UNICORN
SQUAD
DE
Eng
Festaag

Diversions for All Ages
Kind und Kegel

UNSERE KULTURELLE BILDUNG

Mit unseren Angeboten der Kulturellen Bildung vermitteln wir die Zeit der Reformation lebendig und anschaulich. Unsere Museen sind neben Gedenkstätten vor allem auch Lernorte. Die erlebnisorientierten Programme und Aktionen richten sich an Schulklassen, Familien und Erwachsene. Die Angebote können flexibel an das Alter, das Vorwissen der Gruppen und den aktuellen Lehrplan angepasst werden. Sehr gern gestalten wir Ihnen auch ein individuelles Programm zu einem von Ihnen gewünschten Thema. Dabei sind auch Ganztagsprojekte und Projektwochen möglich.

Jedes Programm beginnt mit einer Führung durch Luthers Geburts- oder Sterbehaus in Eisleben oder durch Luthers Elternhaus in Mansfeld und wird anschließend mit verschiedenen Aktionen in der museumspädagogischen Werkstatt kombiniert. Dauer und Kosten variieren je nach Programm, max. zwei Begleitpersonen haben freien Eintritt.

In Luthers Geburtshaus stehen Alltags- und Reformationsgeschichte im Mittelpunkt. In den Programmen geht es insbesondere um Martin Luthers Leben vor dem Thesenanschlag, gleichzeitig wird aber auch ein Blick auf die Veränderungen, die die Reformation mit sich brachte, geworfen, sowie auf Luthers enge Bindung zum Mansfelder Land.

Luther Sterbehaus erzählt von den letzten Tagen und Stunden des Reformators und von Luthers Umgang mit dem Sterben und dem Tod. Die Bildungsprogramme beschäftigen sich daher mit existenziellen Fragen wie „Welchen Sinn hat das Leben?“ oder „Was kommt nach dem Tod?“

In Luthers Elternhaus stehen die archäologischen Funde und deren Erklärung im Zentrum der Vermittlung. Zentrale Fragen sind: „Wie sah der Alltag im Spätmittelalter aus?“ oder „Wie verbrachte Martin Luther seine Kindheit?“ Es geht um Themen wie Ernährung, Arbeit und Bildung sowie die Freizeitgestaltung. Die Programme sind modular, d.h. dass verschiedene, auch individuell absprechbare Workshops zum jeweiligen Thema wählbar sind.

Zudem bieten wir regelmäßig Lehrer*innencafés in Eisleben und Mansfeld an, in denen wir Lehrer*innen und Pädagog*innen über unsere aktuellen Angebote und Programme informieren.

Buchung und Beratung

Kulturelle Bildung der LutherMuseen in Eisleben
Luthers Geburtshaus und Luthers Sterbehaus
Kathrin Meukow
bildung.eisleben@luthermuseen.de
Tel 03475 7147 823

Kulturelle Bildung der LutherMuseen in Mansfeld
Luthers Elternhaus
Nick Schöne
bildung.mansfeld@luthermuseen.de
Tel 034782 9193 813

MUSEUM UND KITA / GRUNDSCHULE

Leicht war das Leben zur Reformationszeit nicht. Ob die Kinder zur Schule gingen, wie sie ihre Freizeit gestalteten und welche Regeln sie befolgen mussten, vermitteln mit unterschiedlichen Schwerpunkten die folgenden Programme. Zudem gehen wir den Fragen nach, wie die Stadt Eisleben vor 500 Jahren aussah, wie die Familie Luder in Mansfeld lebte und weshalb Martin Luther dem Mansfelder Land sein Leben lang eng verbunden blieb.

ANGEBOTE IN EISLEBEN

Jeder Mensch ist einzigartig
Nach einer Führung durch das Museum wird in einer Gesprächsrunde über die Besonderheit Luthers gesprochen. Was war er für ein Mensch? Was macht die Menschen besonders? Mit einer selbst gestalteten Collage erfahren die Kinder viel über sich selbst.
Dauer: 2 Stunden
Kosten: 4,00 € pro Kind
Ort: **Luthers Geburtshaus**, Eisleben

Im Geburtshaus - Mein 1. Museumsbesuch
Mit Spiel und Spaß werden die liebevoll nachgestalteten Wohnräume von Luthers Familie unter die Lupe genommen. Dabei entdecken die Kinder unter anderem, wie und womit die Kinder in der damaligen Zeit spielten und können selber aktiv werden.
Dauer: 1 Stunde
Kosten: 2,00 € pro Kind
Ort: **Luthers Geburtshaus**, Eisleben

Die mittelalterliche Bergbaustadt
Hier steht die Erforschung der mittelalterlichen Stadt Eisleben im Mittelpunkt sowie die Rolle der Region im Bergbau. Als Stadtbauer*innen kreieren die Kinder gemeinsam eine gestempelte Stadt.
Dauer: 2 Stunden
Kosten: 4,00 € pro Kind
Ort: **Luthers Geburtshaus**, Eisleben

Ein Brief an Hänschen Luther
Heute ist es eher unüblich, einen Brief mit einer Gänsefeder zu schreiben. Mit diesem Programm wird diese alte Tradition wieder aufgegriffen und die Kinder können selber einen geheimnisvollen Brief verfassen.
Dauer: 2 Stunden
Kosten: 4,00 € pro Kind
Ort: **Luthers Geburtshaus**, Eisleben

Laute trifft Dreibeintopf
Wie wäre es, wenn sich zwei Museumsgegenstände unterhalten würden? Wovon würden sie erzählen? Hier sind die Kinder eingeladen, sich spielerisch auf die Geschichten der Museumsobjekte einzulassen und aus ihnen Fotocomics herzustellen.
Dauer: 2 Stunden
Kosten: 4,00 € pro Kind
Ort: **Luthers Geburtshaus**, Eisleben

Von der Entstehung der Dinge
Vom „Backofen der Liebe“ spricht Luther, wenn er von der Schöpfung Gottes erzählt. Was genau meint er damit? Alle „Gräslein, Blättlein und geringste Kreaturen“ der Schöpfung werden in einem Druckwerk zusammengebracht.
Dauer: 2 Stunden
Kosten: 4,00 € pro Kind
Ort: **Luthers Geburtshaus**, Eisleben

Von der Raupe zum Schmetterling
In der christlichen Religion ist der Schmetterling ein Symbol für die Auferstehung. Doch nicht nur für Christ*innen grenzt die Verwandlung einer Raupe in einen Falter an ein Wunder. Den Kindern wird die religiöse Bedeutung des Osterfestes vermittelt und in der Werkstatt erleben sie den Verwandlungsprozess von der Raupe zum Schmetterling.
Dauer: 2 Stunden
Kosten: 4,00 € pro Kind
Ort: **Luthers Sterbehaus**, Eisleben

ANGEBOTE IN MANSFELD

Hinweis
Die nachfolgenden Programme sind modular. Es können einzelne Bausteine aus den verschiedenen Angeboten kombiniert werden. Wir beraten Sie gern.

Besuch bei Familie Luder – Mein 1. Museumsbesuch
Dass ein Museum nicht nur etwas für die Großen ist, erfahren die Kindergartenkinder bei einem entdeckungsreichen Spaziergang durch unser Haus. Die kleinen Museumsbesucher*innen erkunden, was es mit Tonmurmeln, kaputten Gläsern und Tierknochen auf sich hat.
ab 4 Jahre
Dauer: 45 – 60 Minuten (je nach Altersgruppe)
Kosten: 2,00 € pro Kind
Ort: **Luthers Elternhaus**, Mansfeld

Mansfelder Murmeln – Historische Spiele
Wie haben Kinder im späten Mittelalter ihre Freizeit verbracht? Sie haben gespielt. Was und womit sich der kleine Martin Luther seine Zeit vertrieb, erfahren die Kinder bei einem interaktiven Ausstellungsrundgang. Bewegungsspiele bieten die nötige Abwechslung.
Im Werkstattangebot werden Tonmurmeln und der dazu passende Beutel aus Leder hergestellt.
ab 5 Jahre
Dauer: 2–2,5 Stunden (je nach Altersgruppe)
Kosten: 4,00 € pro Kind
Ort: **Luthers Elternhaus**, Mansfeld

Erlebnis 1500 – Archäologie, Alltag, Alchemie
Mit allen Sinnen entdecken die jungen Museumsbesucher*innen den Alltag der Familie Luder. Sie sehen, riechen, hören und ertasten das Leben der damaligen Zeit und werden so selbst zu Forscher*innen. Nach einer Museumsrallye geht es entweder in die Restaurierungswerkstatt oder in das Alchemielabor.
ab Klasse 3
Dauer: 2–2,5 Stunden (je nach Altersgruppe)
Kosten: 4,00 € pro Kind
Ort: **Luthers Elternhaus**, Mansfeld

Von Paukern und Chorälen – Schule und Bildung um 1500
Zeit seines Lebens beschäftigte Martin Luther, der in Mansfeld zur Schule ging, das Thema Erziehung. Bei einem Rundgang erfahren die Kinder, wie der Alltag in einer mittelalterlichen Lateinschule aussah. Im Werkstattangebot greifen sie zu Feder und Tinte oder Griffel und Wachstafel und gestalten sich ein Lesezeichen oder stellen einen Pinsel her.
ab Klasse 4
Dauer: 2 Stunden
Kosten: 4,00 € pro Kind
Ort: **Luthers Elternhaus**, Mansfeld

Eine Mitmachausstellung
für Kinder und Jugendliche

RAUS mit der SPRACHE!

im Museum
Luthers Sterbehaus
Eisleben

STIFTUNG
Luthergedenkstätten
IN SACHSEN-ANHALT

In Kooperation mit der Hochschule Merseburg.
Gefördert von LOTTO Sachsen-Anhalt

www.martinluther.de

MUSEUM UND WEITER-FÜHRENDE SCHULEN

Mit diesen Programmen gehen die Schüler*innen auf Entdeckungsreise und erfahren, wie es vor 500 Jahren zur Reformation kam, und gehen den Fragen nach, was genau sich durch sie in Religion, Politik und Kultur veränderte und was bis heute von ihr geblieben ist.

ANGEBOTE IN EISLEBEN

FREIHEIT

Das Programm nimmt die bekannte Schrift Luthers „Von der Freiheit eines Christenmenschen“ unter die Lupe. Was beschreibt er darin und was haben die heutigen Menschen damit zu tun? Ziel ist es, dass sich die Schüler*innen poetisch mit dem Freiheitsbegriff auseinandersetzen.

ab Klasse 7 / Dauer: 2 Stunden
Kosten: 4,00 € pro Schüler*in
Ort: **Luthers Geburtshaus**, Eisleben

News zu Luther

Nach einem Ausstellungsrundgang haben die Schüler*innen mit diesem Medienprogramm die Möglichkeit, ihr Wissen in kleinen Trickfilmen wiederzugeben. Dabei werden Drehbücher erstellt, das Moderieren geübt und sich inhaltlich mit Luther und der Reformation auseinandergesetzt.

ab Klasse 6 / Dauer: 4 Stunden
Kosten: 6,00 € pro Schüler*in
Ort: **Luthers Geburtshaus**, Eisleben

Eine App-Rallye durch die Lutherstadt Eisleben

Ergänzend zu einer Museumsführung können die Schüler*innen eine Stadtrallye Eisleben per Tablet entlang des Lutherweges erleben.

ab Klasse 6 / Dauer: 2 Stunden
Kosten: 5,00 € pro Schüler*in
Ort: **Luthers Geburtshaus**, Eisleben

Reformation - Was ist das?

Karikaturen und Spottbilder waren in der Reformationszeit ein wichtiges Kommunikationsmittel. Mit ihr konnte die jeweils andere Konfession lächerlich gemacht werden. Auch damals schon bereicherten die Karikaturen die journalistische Landschaft. In dem Programm geht es um Aussage und Wirkung dieser Bilder, die auch im Handdruck gedruckt werden.

ab Klasse 6

Dauer: 2 Stunden

Kosten: 4,00 € pro Schüler*in

Ort: **Luthers Geburtshaus**, Eisleben

Fotocomic mit Lutherfax

Was passiert, wenn die Gegenstände des Museums miteinander ins Gespräch kommen? Eine Fotoreise durch das Museum wird zur Inspiration für ein Fotocomic.

ab Klasse 5

Dauer: 2 bis 2,5 Stunden

Kosten: 4,00 € pro Schüler*in

Ort: **Luthers Geburtshaus**, Eisleben

Ein philosophischer Exkurs in die Welt der Toleranz

War die Reformationszeit die Geburtsstunde der Toleranz? Wo beginnt eigentlich Toleranz und wo sind ihre Grenzen? Und wie sieht es mit der eigenen Toleranz aus? In dem Programm werden Martin Luthers Aussagen heutigen gegenübergestellt und deren tolerante bzw. intolerante Haltung verglichen.

ab Klasse 9

Dauer: 2 Stunden

Kosten: 4,00 € pro Schüler*in

Ort: **Luthers Geburtshaus**, Eisleben

Warum bist du auf der Welt?
Die Frage nach dem Sinn des Lebens beschäftigt jeden Menschen, doch an den Tod denken sie dabei nur ungern. Er gehört hedoch dazu. Das Programm widmet sich dem Thema Tod mit der Frage: „Warum bist du auf der Welt?“ In der Werkstatt wird eine Collage über die persönliche Vorstellung vom Sinn des Lebens hergestellt.
ab Klasse 5
Dauer: 2 Stunden
Kosten: 4,00 € pro Schüler*in
Ort: **Luthers Sterbehaus**, Eisleben

Himmel und Hölle
Jenseitsvorstellungen finden sich in allen Kulturen. Die Schüler*innen können sich Gedanken zum Paradies machen und schauen, wie die Wertevorstellungen aus dem Garten Eden heute noch die Menschen beeinflussen. Inspiriert von Zitaten und Emoticons gestalten sie ein Kunstwerk für den öffentlichen Raum.
ab Klasse 7
Dauer: 2 Stunden
Kosten: 4,00 € pro Schüler*in
Ort: **Luthers Sterbehaus**, Eisleben

Wie sieht die menschliche Seele aus?
Was macht eigentlich das menschliche Wesen aus? Was hält Leib und Seele zusammen? Welche Vorstellung hatten die Menschen im Mittelalter und der Reformationszeit? Wohin verschwindet die Seele nach dem Tod? Nach einer Gesprächsrunde können die Schüler*innen in der Werkstatt ein Seelen-Mobile gemeinsam bauen.
ab Klasse 7
Dauer: 2 Stunden
Kosten: 4,00 € pro Schüler*in
Ort: **Luthers Sterbehaus**, Eisleben

Wer's glaubt, wird selig!
Um Martin Luther, seine Zeit und die damalige Kunst zu verstehen, braucht man ein Grundverständnis der christlichen Mythologie. Im Mittelpunkt des Programms stehen die Darstellungen des Todes und des „Jüngsten Gerichtes" in faszinierenden Gemälden und Grafiken des 16. Jahrhunderts, aus denen eine eigene moderne Kunst entwickelt wird.
ab Klasse 9 / Dauer: 2 Stunden
Kosten: 4,00 € pro Schüler*in
Ort: **Luthers Sterbehaus**, Eisleben

Collage des Lebens
Luthers Leben soll als Quelle der Inspiration für eine eigene autobiografische Collage dienen. Anknüpfend an die Tapisserie in Luthers Sterbehaus werden Etappen aus Martin Luthers Leben in einzelnen Textpassagen vorgestellt und die Fragen gestellt: Wie würde Martin Luther heute auf sein Leben zurückblicken? Wie blicken die Schüler*innen auf ihr bisheriges Leben zurück?
ab Klasse 9 / Dauer: 2 Stunden
Kosten: 4,00 € pro Schüler*in
Ort: **Luthers Sterbehaus**, Eisleben

ANGEBOTE IN MANSFELD

Hinweis
Die nachfolgenden Programme sind modular. Es können einzelne Bausteine aus den verschiedenen Angeboten kombiniert werden. Wir beraten Sie gern.

Erlebnis 1500 – Archäologie, Alltag, Alchemie
Mit allen Sinnen entdecken die Schüler*innen den Alltag der Familie Luder. Sie sehen, riechen, hören und ertasten

das Leben der damaligen Zeit und werden so selbst zu Forscher*innen. Nach einer Museumsrallye geht es entweder in die Restaurierungswerkstatt oder in das Alchemielabor.
auch ab Klasse 5
Dauer: 2–2,5 Stunden (je nach Altersgruppe)
Kosten: 4,00 € pro Schüler*in
Ort: **Luthers Elternhaus**, Mansfeld

Kupfer, Stoff und Nadelstich – Leben und Handwerk im Spätmittelalter
Bei archäologischen Ausgrabungen an Luthers Elternhaus fanden sich spektakuläre Gegenstände, darunter auch Gerätschaften, die man zur Reparatur oder auch zum Schneidern von Textilien benötigte. Nach einem interaktiven Rundgang entstehen im Workshop neue Dinge nach alter Technik: Wahlweise können mithilfe von Hämmern, Punzen und Zangen Kupferbleche und -drähte zu Schmuckstücken umgeformt oder kleine mobile Webrahmen hergestellt werden.
ab Klasse 5
Dauer: 2–2,5 Stunden (je nach Altersgruppe)
Kosten: 4,00 € pro Schüler*in
Ort: **Luthers Elternhaus**, Mansfeld

Von Paukern und Chorälen – Schule und Bildung um 1500
Zeit seines Lebens beschäftigte Martin Luther, der in Mansfeld zur Schule ging, das Thema Erziehung. Bei einem Rundgang erfahren die Schüler*innen, wie der Alltag in einer mittelalterlichen Lateinschule aussah. Im Werkstattangebot greifen sie zu Feder und Tinte oder Griffel und Wachstafel und gestalten sich ein Lesezeichen oder stellen einen Pinsel her.
auch ab Klasse 5 / Dauer: 2 Stunden
Kosten: 4,00 € pro Schüler*in
Ort: **Luthers Elternhaus**, Mansfeld

ADRESSEN, ÖFFNUNGS-ZEITEN UND PREISE

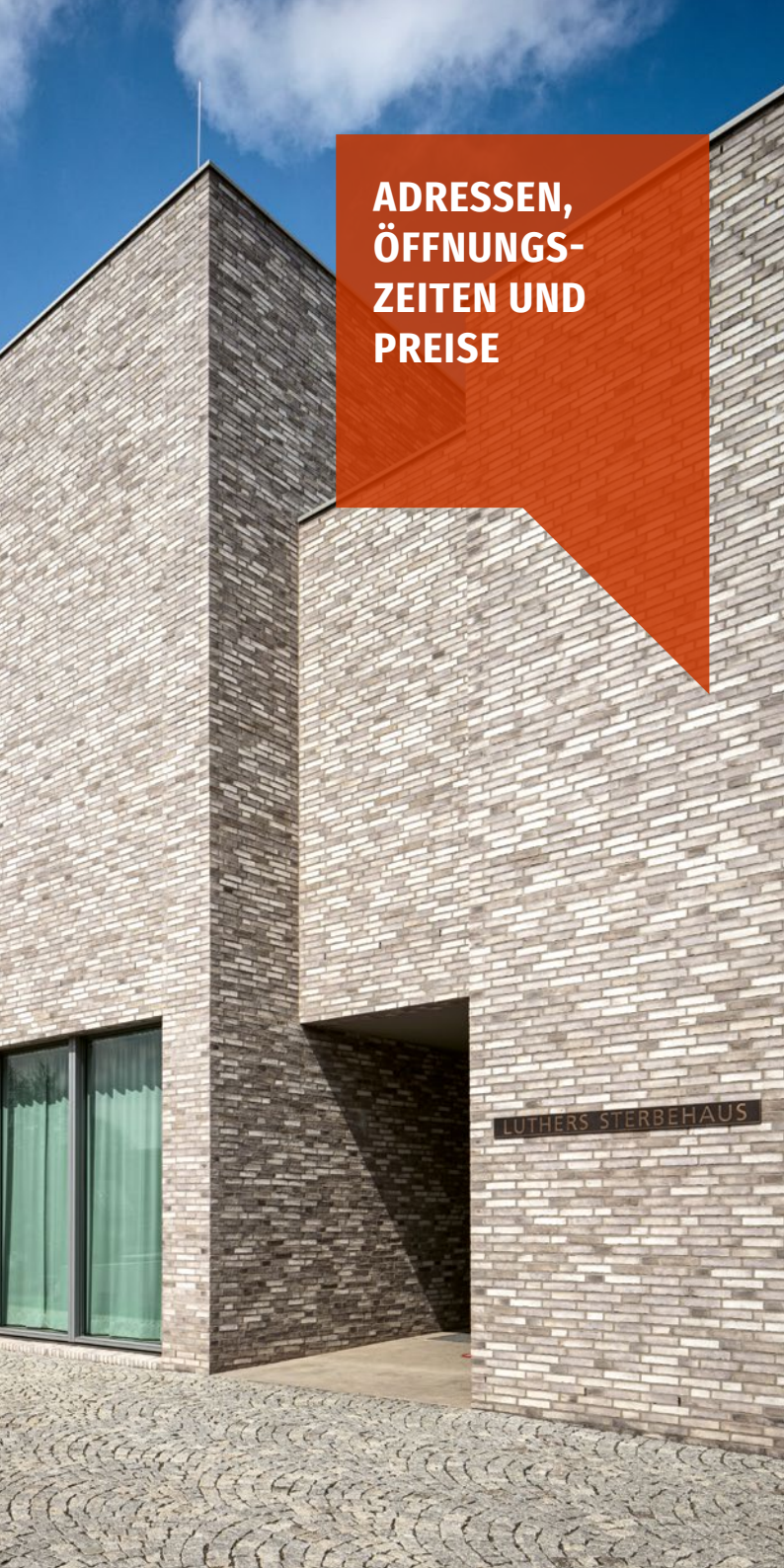

Die LutherMuseen in Eisleben und Mansfeld

Luthers Geburtshaus
Lutherstraße 15
06295 Lutherstadt Eisleben

Luthers Sterbehaus
Andreaskirchplatz 7
06295 Lutherstadt Eisleben

Luthers Elternhaus
Lutherstraße 29
06343 Mansfeld-Lutherstadt

Öffnungszeiten

April bis Oktober:	täglich 10 bis 18 Uhr
November bis März:	Di–So 10 bis 17 Uhr

Eintritt

Einzelticket	5,00 €
Einzelticket ermäßigt*	2,50 €
Gruppenticket (ab 10 Personen / p.P.)	4,00 €
Familienticket**	10,00 €

Sparen Sie mit unseren Kombitickets***

Kombiticket Eisleben (Luthers Geburts- und Sterbehaus)	8,00 €
Kombiticket Mansfelder Land (Luthers Geburts- und Sterbehaus in Eisleben + Luthers Elternhaus in Mansfeld)	10,00 €
Familien-Kombiticket Mansfelder Land**	25,00 €
Kombiticket „Raus mit der Sprache!“ + Luthers Sterbehaus (normal / ermäßigt)	6,50 € / 3,00 €
Kombiticket „Raus mit der Sprache!“ + Eisleben (Luthers Geburts- und Sterbehaus)	10,00 €

* Ermäßigten Eintritt erhalten Schüler*innen von 6 bis 18 Jahre (bzw. 1. bis 12. Klasse), Jugendliche, Auszubildende, Studierende, Teilnehmende an Freiwilligendiensten bis 27 Jahre, sozial Geförderte (mit Ausnahme von Senior*innen), Schwerbeschädigte mit entsprechendem Ausweis, ADAC-Clubmitglieder und Mitglieder des Freundeskreises der LutherMuseen.

** Das Familienticket gilt für max. zwei Erziehungsberechtigte (Eltern/Großeltern) und die dazugehörigen Kinder.

*** Die Kombitickets sind an zwei aufeinanderfolgenden Tagen gültig.

Kontakt und Buchung

Allgemeine Informationen und Gruppenbuchungen über unser Servicebüro
service@luthermuseen.de
Tel 03491 4203 171

Beratung und Buchung für Schulen, Jugendgruppen und Familien
Kulturelle Bildung der LutherMuseen in Eisleben
Luthers Geburtshaus und Luthers Sterbehaus
Kathrin Meukow
bildung.eisleben@luthermuseen.de
Tel 03475 7147 823

Kulturelle Bildung der LutherMuseen in Mansfeld
Luthers Elternhaus
Nick Schöne
bildung.mansfeld@luthermuseen.de
Tel 034782 9193 813

Stand: Juli 2022

Alle Angaben ohne Gewähr. Bitte informieren Sie sich auf unserer Website oder über das Servicebüro bzw. die Kulturelle Bildung über die aktuell geltenden Konditionen.

FREUNDESKREIS DER LUTHERMUSEEN

DER FREUNDESKREIS FÜR DIE LUTHERMUSEEN – WERDEN SIE MITGLIED!

Unterstützen auch Sie durch Ihre Mitgliedschaft im Freundeskreis das bedeutende UNESCO-Welterbe. Tragen Sie dazu bei, die authentischen und lebendigen Orte der Reformatoren weiter zu entwickeln und zu gestalten.

Bürgerschaftliches Engagement ist gefragt – es gehört zu einer offenen Gesellschaft und einer lebendigen Demokratie. Bringen Sie Ihre Kompetenzen mit ein, übernehmen Sie Verantwortung, gestalten Sie mit und bilden Sie neue Allianzen vor Ort.

SIE SIND UNS HERZLICH WILLKOMMEN!

KONTAKT

Freundeskreis der Stiftung Luthergedenkstätten e. V.
Collegienstraße 54, 06886 Lutherstadt Wittenberg
freundeskreis@luthermuseen.de
www.luthermuseen.de

Herzlich willkommen in unseren LutherMuseen in Wittenberg, Eisleben und Mansfeld!

Lutherhaus
Melanchthonhaus
Luthers Geburtshaus
Luthers Sterbehaus
Luthers Elternhaus

Besuchen Sie uns auch gerne auf
www.luthermuseen.de
oder auf

Stiftung Luthergedenkstätten
in Sachsen-Anhalt
Collegienstraße 54
06886 Lutherstadt Wittenberg

unesco
Luthergedenkstätten
in Eisleben und Wittenberg
Welterbe seit 1996

Gefördert von:

Die Beauftragte der Bundesregierung
für Kultur und Medien

SACHSEN-ANHALT

#moderndenken

sowie von den Lutherstädten Eisleben, Mansfeld
und Wittenberg, der Evangelischen Kirche in Deutschland
und der Evangelischen Kirche in Mitteldeutschland.